

راهنمای انواع بستن یک برنامه قفل شده در ویندوز ۱۰

همانطور که می دانید گاهی اوقات یک برنامه در ویندوز قفل نموده و دیگر کار نمی کند و به هیچ صورت برنامه بسته نمی شود در این حالت دو روش می توان برنامه را بست و به اصطلاح از شر برنامه خلاصه شد

راه اول:

با زدن کلید های ترکیبی **Alt+Ctrl+Del** و زدن گزینه Task Manager تا تصویر زیر ظاهر گردد

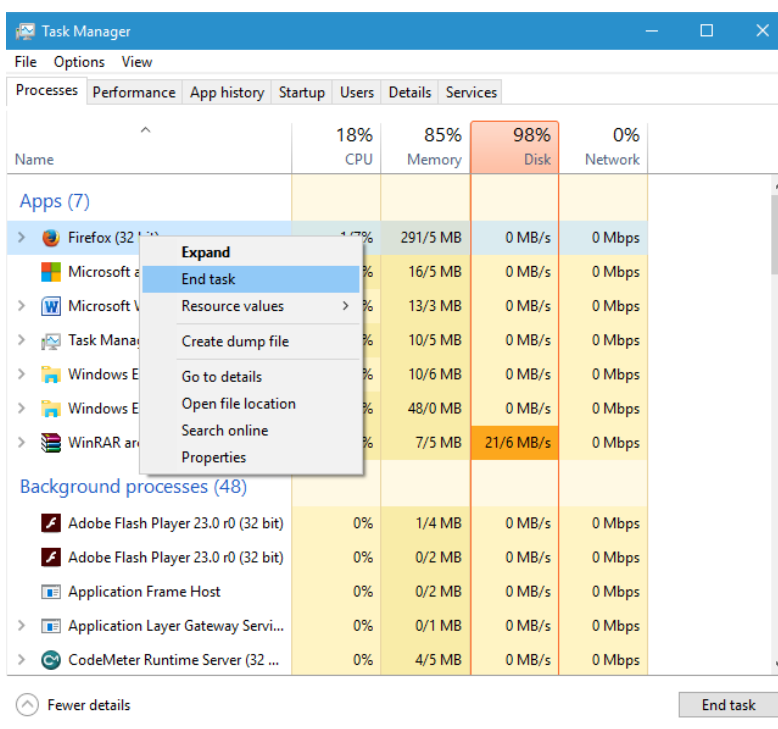

تصویر شماره یک

سپس روی برنامه مورد نظر راست کلیک نموده و گزینه **End task** را می زنیم تا برنامه بسته شود

راه دوم:

مرحله الف: ابتدا کلید **Win** را در ویندوز ۱۰ می زنیم و سپس شروع به تایپ عبارت **PowerShell** می کنیم سپس روی **Windows PowerShell** کلیک کنید .

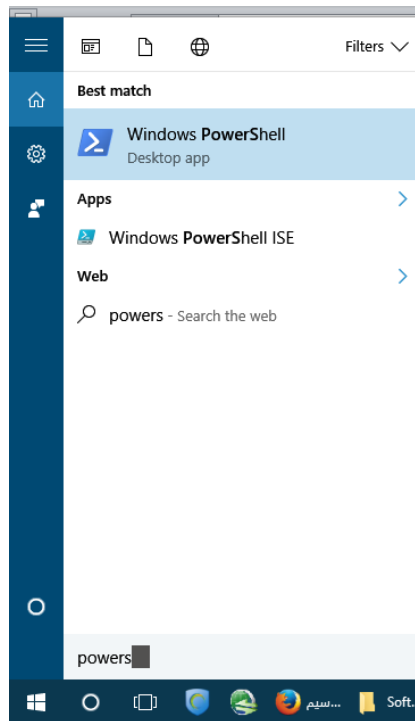

تصویر شماره دو

مرحله ب: در ادامه روی Windows PowerShell راست کلیک نموده و گزینه Run as Administrator را می‌زنیم تا تصویر زیر ظاهر گردد

توجه: گزینه Run as Administrator به این دلیل می‌زنیم که بعضی از برنامه‌ها برای بسته شدن مجوز Administrator می‌خواهند

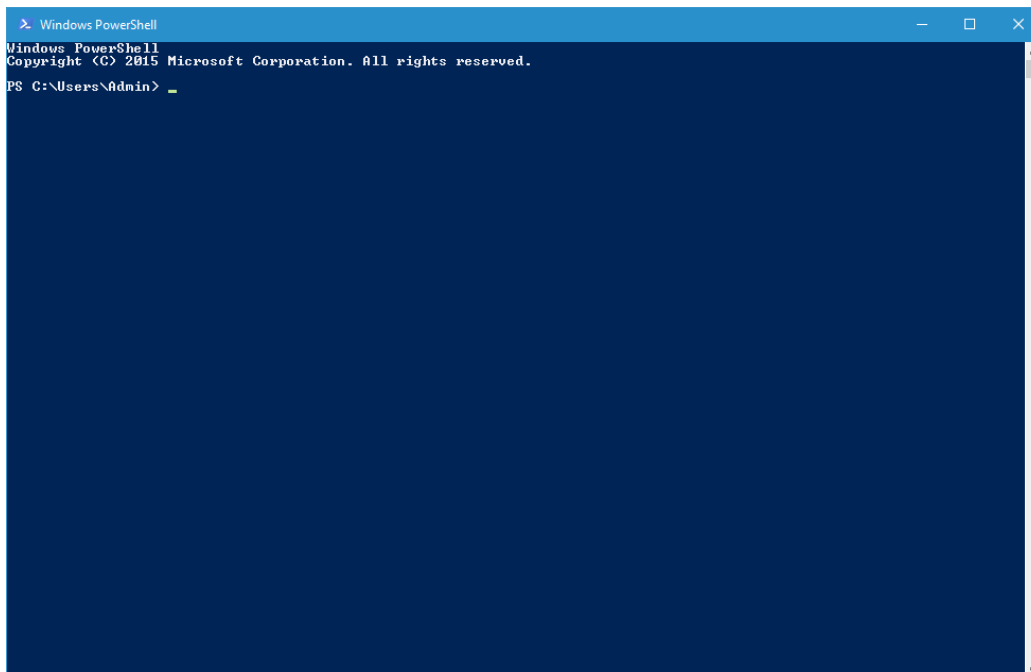

تصویر شماره سه

مرحله ج: در ادامه عبارت `Get-Process` را در خط فرمان وارد کرده و `Enter` کنید همانطور که در تصویر زیر ملاحظه می نماید لیست

تمام برنامه ها با شماره `Id` ظاهر می گردد

```

Windows PowerShell
Copyright (C) 2015 Microsoft Corporation. All rights reserved.

PS C:\Users\Admin> Get-Process

Handles NPM(K) PM(K) WS(K) UM(K) CPU(s) Id SI ProcessName
-----
94 7 1148 1976 ...79 3788 0 alg
293 17 10172 16108 ...16 3.48 7124 1 ApplicationFrameHost
976 52 53016 16776 316 2716 0 cmw_srv
265 18 8076 16488 90 120928 0 CodeMeter
168 11 4964 13020 ...64 0.08 163744 1 conhost
353 14 1416 1844 ...06 500 0 csrss
584 24 2548 9408 ...47 604 1 csrss
187 13 3588 9080 ...15 2920 0 dashHost
119 7 1468 6244 ...31 0.06 111044 1 dllhost
242 18 22560 15648 ...14 127.23 120176 1 dllhost
569 36 59724 28524 ...09 1004 1 dwm
198 24 5408 9596 136 4.02 5196 1 egui
603 37 154468 33144 353 2828 0 ekrn
3558 184 274804 111908 ...17 ...53.20 4844 1 explorer
691 41 15260 40676 ...58 1.38 165788 1 explorer
1718 267 1761444 321420 2913 ...54.69 76884 1 firefox
238 14 4600 9092 105 6.33 7896 1 FlashPlayerPlugin_23_0_0_205
291 33 11728 16252 269 38.52 77160 1 FlashPlayerPlugin_23_0_0_205
35 6 916 1136 ...09 5204 1 fontdrvhost
83 6 1104 1548 33 2336 0 HPSIsvc
1808 132 123804 39232 547 106.27 5804 1 hsscp
0 0 0 4 0 0 0 Idle
58469 40 95300 27452 346 1.927.52 6636 1 IDMan
153 11 1776 2132 85 13.28 8188 1 IEMonitor
317 16 5264 7856 ...69 5.08 6556 1 InstallAgent
2341 24 8292 10592 ...10 744 0 lsass
699 45 43260 39644 716 0.63 37616 1 Microsoft.Photos
708 52 60736 7280 676 2960 0 msmdsrv
261 68 9972 5404 115 18.73 2508 1 NuBackend
129 9 3016 2384 42 1288 0 nuSCPAPISvr
416 17 5368 11168 123 1.38 5988 1 nvtray
171 9 2504 3456 74 1280 0 nvsvoc
198 13 4544 2508 112 1464 1 nvsvoc
280 18 8616 10048 151 1452 1 nvxdsvnc
170 8 2900 7912 48 6504 0 OSPPSVC
67 7 1128 1440 23 2536 0 PassThruSvr
252 20 8156 12952 209 16.61 78212 1 plugin-container
531 28 59484 68808 ...82 1.72 166892 1 powershell
1261 49 41220 50252 ...25 393.16 1896 1 RuntimeBroker
1197 93 102512 65232 ...73 43.80 2044 1 SearchUI
396 10 3424 4424 ...78 728 0 services
552 30 374976 3904 ...72 313.22 6552 1 SettingSyncHost
662 30 30708 45800 ...66 3.20 156328 1 ShellExperienceHost

```

تصویر شماره چهار

توجه: ما در این قسمت با بخش `Id` کار داریم. چراکه برای خاتمه دادن به یک فرآیند می بایست از آیدی آن فرآیند در PowerShell

استفاده می نمایم .

مرحله د: حال برای بستن یک برنامه ابتدا شماره `Id` آن را پیدا نموده و با دستور زیر آن را می بندیم

مثلا برای بستن برنامه `IDMAN` در تصویر بالا شماره `Id` آن که برابر با `6636` را با دستور `Stop-Process 6636` اجرا می نمایم

در صورت بروز مشکل و یا هرگونه راهنمای با آدرس Shekarriz@kashanu.ac.ir مکاتبه و یا با تلفن ۰۳۱ ۵۵۹۱ ۲۴۸۵ تماس بگیرید

تهیه کننده: محسن شکرریز